

Guide

du

Lecteur

2023 - 2024



Réseau de Lecture Publique PIÈGE - LAURAGAIS - MALEPÈRE

1 avenue Georges Clémenceau 11150 Bram
Contact : 04 68 76 50 07 • lecture@ccplm.fr

Catalogue & Agenda disponibles sur le site :
<https://ccplm.bibli.fr>

FACEBOOK : [lecturepubliqueCCPLM](https://www.facebook.com/lecturepubliqueCCPLM)

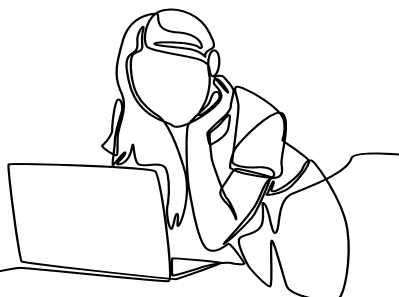
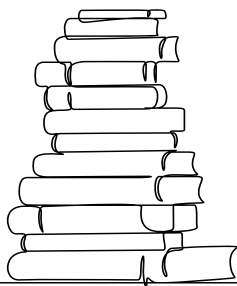

Les Sites

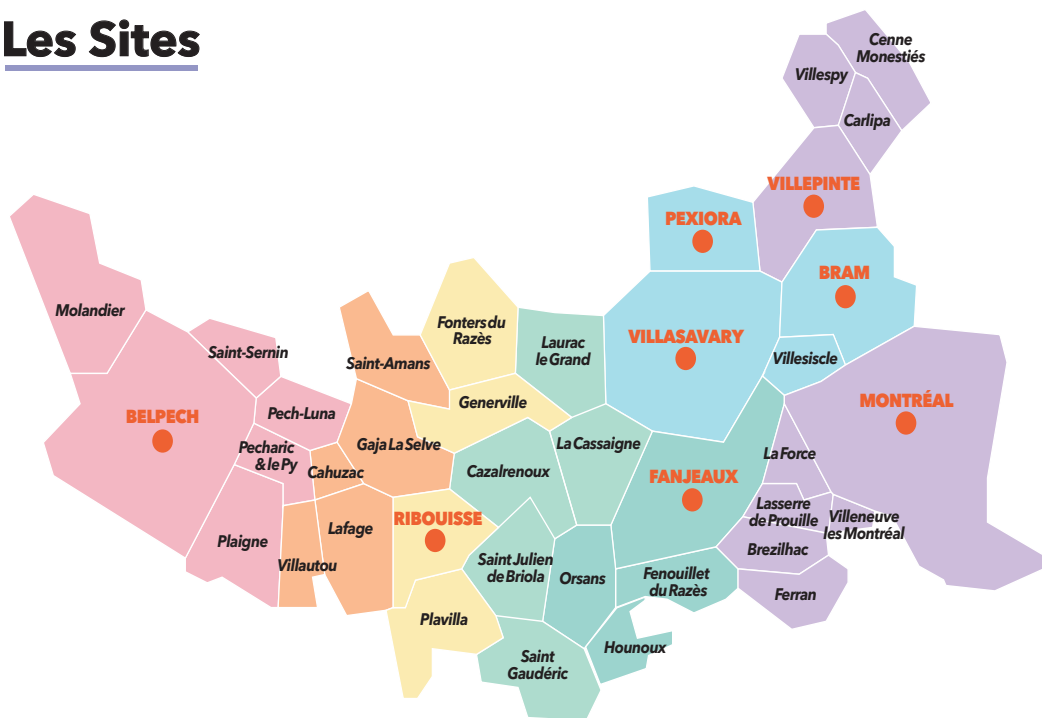

BRAM

- 04 68 76 50 07
- lecture@ccplm.fr
- 1 avenue Georges Clémenceau



- **Mardi**: 15H30 - 18H30
- **Mercredi**: 9H - 12H / 14H - 18H
- **POINT INFO JEUNESSE sur RDV**
- **Vendredi**: 9H - 12H / 15H30 - 18H30
- **Samedi**: 14H - 18H

• Groupe: Lundi & Jeudi

- Accueil Ado: en période scolaire, du Lundi au Vendredi de 8H - 9H / 15H30 - 17H

BELPECH

- 04 68 60 00 21 • 2 rue du 8 mai 1945

- **Lundi**: 16H - 18H
- **Mardi**: 16H - 18H
- **Mercredi**: 10H - 12H / 14H - 18H30
- **Vendredi**: 16H - 18H30
- **Samedi**: 10H - 12H00

• Groupe: Mardi & Vendredi



Le Territoire

La Communauté de communes est dotée d'un réseau de **huit bibliothèques et médiathèques intercommunales** afin d'offrir un service de proximité à ses lecteurs.

66

FANJEAUX

- 04 68 24 62 79
- rue de la cave longue

- **Lundi:** 15H30 - 18H00
- **Mercredi:** 14H - 16H
- **Samedi:** 10H - 12H

• Groupe:
Lundi & Jeudi

99

MONTRÉAL

- 04 68 78 80 17
- 11 rue du Général Frère

- **Mardi:** 15H - 18H
- **Jeudi:** 16H - 18H
- **Samedi:** 10H - 12H

• Groupe: Mardi & Jeudi

PEXIORA

66

- 04 68 23 57 19
- rue des remparts

- **Mardi:** 16H - 18H
- **Mercredi:** 16H - 18H
- **Vendredi:** 16H - 18H

• Groupe: Mardi & Vendredi

99

RIBOUISSÉ

- 04 68 60 52 74
- 3 rue du Cers (Mairie)

- **Mercredi:** 10H - 12H
- **Jeudi:** 15H - 17H
- **Samedi:** 10H30 - 12H

• Groupe: Jeudi

VILLASAVARY

66

- 04 68 11 99 18
- 42 rue du Barry (Mairie)

- **Merc.:** 10H - 12H / 15H - 18H
- **Jeudi:** 15H30 - 17H30

• Groupe: Jeudi

99

VILLEPINTE

- 04 68 60 15 85
- 12 boulevard Gambetta

- **Mardi:** 15H30 - 18H
- **Merc.:** 10H - 12H / 15H30 - 18H
- **Samedi:** 10H - 12H

• Groupe: Mardi

66

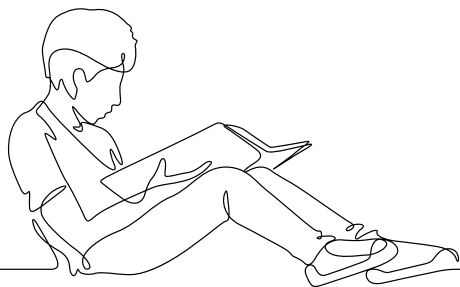

Bienvenue

Le réseau de lecture publique **Piège, Lauragais et Malepère** vous propose plus de 40 000 références :

- livres, presse, DVD, CD, sélectionnés par les bibliothécaires et régulièrement renouvelés.



Pour trouver et emprunter le document qui vous intéresse, catalogue et agents sont à votre disposition ! N'hésitez à vous laisser conseiller et guider !

Prenez aussi le temps d'un moment sur place :

- expositions, conférences, discussions, spectacles, ateliers, espaces informatiques et tablettes avec cours, sont autant de possibles pour vivre pleinement culture et convivialité.



Serge SERRANO

*Vice-président de la CCPLM
délégué à la Culture*

André VIOLA

*Président du Conseil
de la CCPLM*

Abonnement

L'abonnement est gratuit pour les enfants, les étudiants et les demandeurs d'emploi.

La tarification rendue sociale par la volonté des élus permet l'accès au prêt au plus grand nombre.

Inscription

L'inscription se fait sur présentation d'un justificatif de domicile et d'une carte d'identité.

Réservation

Connectez-vous sur : <https://ccplm.bibli.fr> et créer votre compte pour rester informés des nouveautés. **Délai de prêt : 21 jours**

Les Tarifs

Gratuit pour les moins de 18 ans, les étudiants, et les demandeurs d'emploi. L'abonnement se prend en janvier.

ABONNEMENT ANNUEL		HABITANT SUR LE TERRITOIRE	HORS TERRITOIRE
Individuel	Imprimés	12€	24€
Individuel	Multi support	24€	36€
Couple	Multi support	36€	44€